

## Wijzigingsoverzicht na update ECD

Pluriform Zorg | versie 2025.2

In dit document staan de **belangrijkste wijzigingen** die in het ECD zijn doorgevoerd n.a.v. de **update op woensdag 3 december 2025**. Ook staan de **actiepunten voor cozo's en evv-ers** in dit document beschreven. De wijzigingen worden in drie onderdelen ondergebracht:

- Zorg algemeen
- Orthopedagogen – behandelaren
- Klantadviseurs

### Zorg algemeen

#### Taken en notificaties

In vervolg op vorige update is er een aantal aanpassingen gedaan rondom taken en notificaties. Nieuwe berichten van cliënt/vertegenwoordiger op cliëntportaal zijn vervangen door notificaties. Via 'Let op, onderneem actie' krijg je een melding op het moment dat er ongelezen notificaties zijn of openstaande taken.

**Let op, onderneem actie**

To do

2 ongelezen notificaties

20 taken vandaag relevant

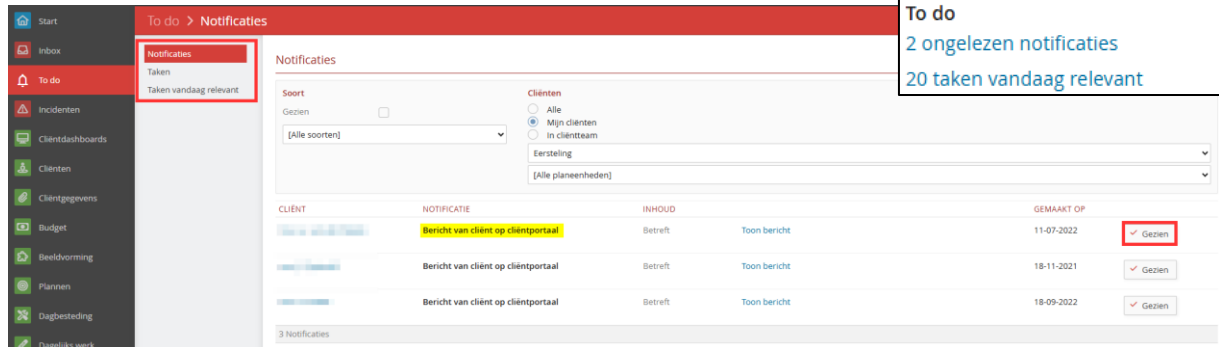

CLIENT	NOTIFICATIE	INHOUD	GEMAAKT OP	ACTION
	Bericht van cliënt op cliëntportaal	Betreft	11-07-2022	<span style="border: 1px solid red; padding: 2px;">Gezien</span>
	Bericht van cliënt op cliëntportaal	Betreft	18-11-2021	<span style="border: 1px solid red; padding: 2px;">Gezien</span>
	Bericht van cliënt op cliëntportaal	Betreft	18-09-2022	<span style="border: 1px solid red; padding: 2px;">Gezien</span>

Onder Taken zijn de bekende taken zoals Nooddossier afdrukken zichtbaar.

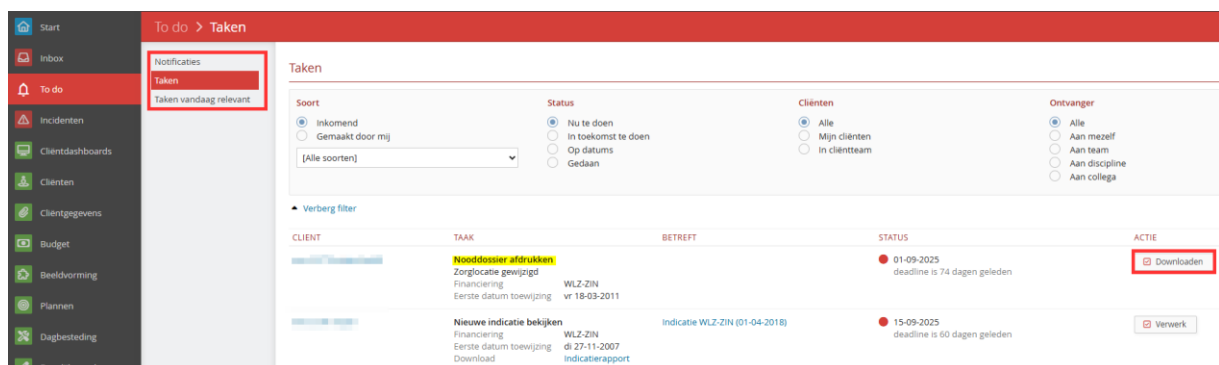

CLIENT	TAAK	BETREFT	STATUS	ACTIE
	<b>Nooddossier afdrukken</b> Zorglocatie gewijzigd Financiering Eerste datum toewijzing	WLZ-ZIN vr 18-03-2011	● 01-09-2025 deadline is 74 dagen geleden	<span style="border: 1px solid red; padding: 2px;">Downloaden</span>
	<b>Nieuwe indicatie bekijken</b> Financiering Download	WLZ-ZIN di 27-11-2007 indicatierapport	● 15-09-2025 deadline is 60 dagen geleden	<span style="border: 1px solid red; padding: 2px;">Verwerk</span>

## Clïëntkenmerk Pacemaker

Het cliëntkenmerk Pacemaker is toegevoegd en kan indien nodig worden ingevuld.

Beeldvorming	Kenmerk	Waarde	Wijzig
Allergieën			
<b>Clïentkenmerken</b>	Hulpmiddelen - Mobiliteit	Rollator	Wijzig
Sociaal netwerkanalyse			
Risico's	Hulpmiddelen - Persoonlijk	Bril, Gehoorapparaat, Kunstgebit, Steunkousen	Wijzig
Persoonsbeeld			
Domeinonderzoek	Inentingen	Geen	Wijzig
Diagnoses			
Verstavingen	Kerkelijke gezindte	Gereformeerde Gemeenten	Wijzig
Middelengebruik			
Vaccinaties	<b>Pacemaker/ICD</b>	Onbekend	Wijzig

## Vaccinatie Tetanus

Vaccinatie soort Tetanus is toegevoegd en kan indien nodig worden ingevuld.

Beeldvorming > Vaccinaties

Clientdashboard

- Aanmelding >
- Clientgegevens >
- Budget >
- Beeldvorming**
  - Allergieën
  - Clïentkenmerken
  - Risico's
  - Persoonsbeeld
  - Domeinonderzoek
  - Vaccinaties**
- Clientplan >
- Dagbesteding >
- Dagelijks werk >
- Evaluatie >
- Afronding >

Vaccinaties + Nieuw

▶ Toon filter

SOORT

- Covid ronde 1
- Covid ronde 2
- Covid booster 1
- Covid booster 2
- Covid booster 3 (herhaalprik najaar 2022)
- Griep 2022
- Griep 2023
- Covid herhaalprik najaar 2023
- Covid herhaalprik najaar 2024
- Griep 2024
- Griep 2025
- Covid herhaalprik najaar 2025
- Pneumokokken 2025
- Tetanus**

## Weergave filters

De weergave van de filters is aangepast. Op cliëntniveau is het filter standaard ingeklapt, op teamniveau standaard uitgeklaapt. Er is nu een mogelijkheid om het filter te resetten. Qua werking verandert er niets. Omdat de leverancier stapsgewijs deze weergave aanpast, is het mogelijk dat er verschillen tussen schermen kan zijn wat betreft de weergave van de filters.

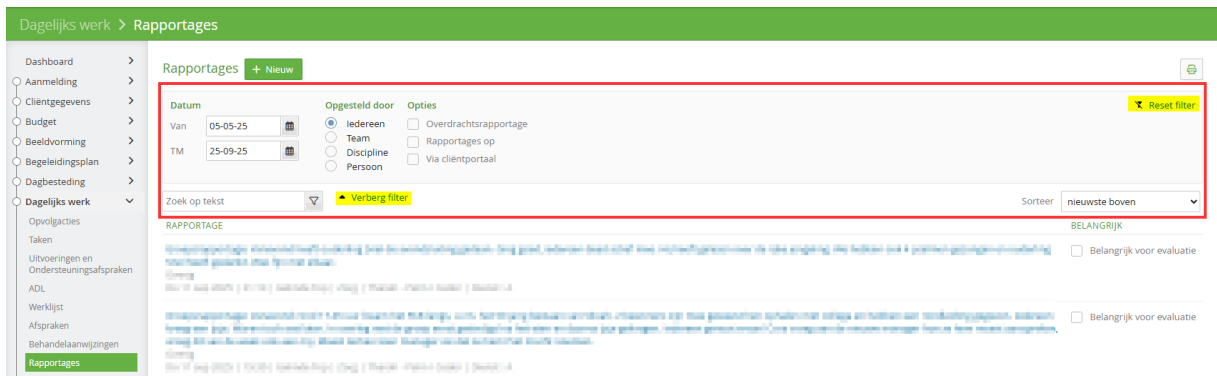

The screenshot shows the 'Rapportages' section of a web application. A red box highlights the filter controls, which include:

- Datum:** 'Van' (05-05-25) and 'TM' (25-09-25) date pickers.
- Opgesteld door:** Radio buttons for 'Iedereen', 'Team', 'Discipline', and 'Persoon'.
- Opties:** Checkboxes for 'Overdrachtsrapportage', 'Rapportages op', and 'Via clientportaal'.
- Reset filter:** A yellow button in the top right corner of the filter area.
- Search:** A 'Zoek op tekst' field with a 'Verberg filter' button.
- Sorteer:** A dropdown menu set to 'nieuwste boven'.

Below the filter area, there is a list of reports with 'Belangrijk voor evaluatie' checkboxes.

## Clïëntportaal: tonen bestand bij rapportageregul

Voorheen was het zo dat een bestand bij een rapportageregul altijd getoond werd op het clïëntportaal. Het is vanaf nu mogelijk om per rapportage aan te geven of de bijbehorende bestanden ook getoond moeten worden op clïëntportaal.

### Nieuwe rapportageregul

Rapportage
Recente rapportages
Metingen (0)
Bestanden (1)
Opvolgacties en taken
Colofon

#### Rapportage op 25-09-2025

Test

Aanvullende rapportage, wordt niet getoond op het clïëntportaal.

+ Bestanden toevoegen

+ Incident

Belangrijk voor evaluatie

#### Opgesteld op

25-09-2025 do

#### Hoort bij

Bericht / Schiedamschen  
 / Wijkbezoek  
 in Schiedam op 25-09-2025  
 09:00-10:00 uur

---

#### Overdracht en zichtbaarheid

👁 Zichtbaar voor ▼ Wijkbezoekers - Schiedam (Code)

👁 Zichtbaar voor ▼ Wijkbezoekers - Schiedam (Code), Wijkbezoekers - Schiedam (Code), Wijkbezoekers - Schiedam (Code)

👁 Zichtbaar voor ▼ Wijkbezoekers - Schiedam (Code)

👁 Zichtbaar voor ▼ Wijkbezoekers - Schiedam (Code)

👁 Zichtbaar voor ▼ Wijkbezoekers - Schiedam (Code)

#### Zichtbaar op clïëntportaal

---

Toon bestanden

De rapportage is zichtbaar op het clïëntportaal voor: mw | Wijkbezoekers - Schiedam

## Nieuw scherm cliënt- en begeleidingsplanafdruk

Het scherm van de begeleidingsplanafdruk (Siloah) en cliëntplanafdruk (Elim/Maranatha) is vernieuwd. De afdruk wordt direct getoond in een viewer. Is er na het maken van de afdruk nog iets gewijzigd, dan kun je met de knop 'Update document' de wijzigingen doorvoeren in de afdruk.

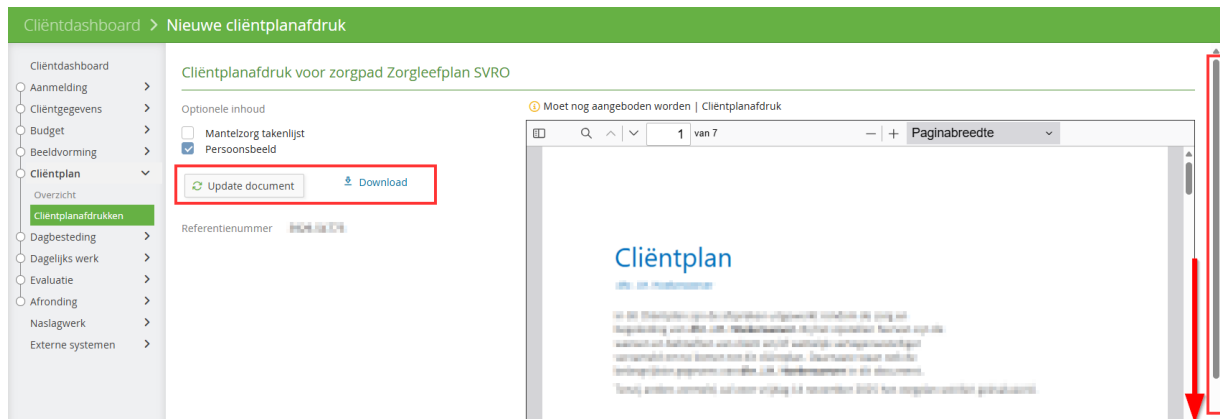

Scrol verder naar beneden om met de documentacties aan te geven welke personen de afdruk moeten accorderen en op welke manier dit moet gebeuren.

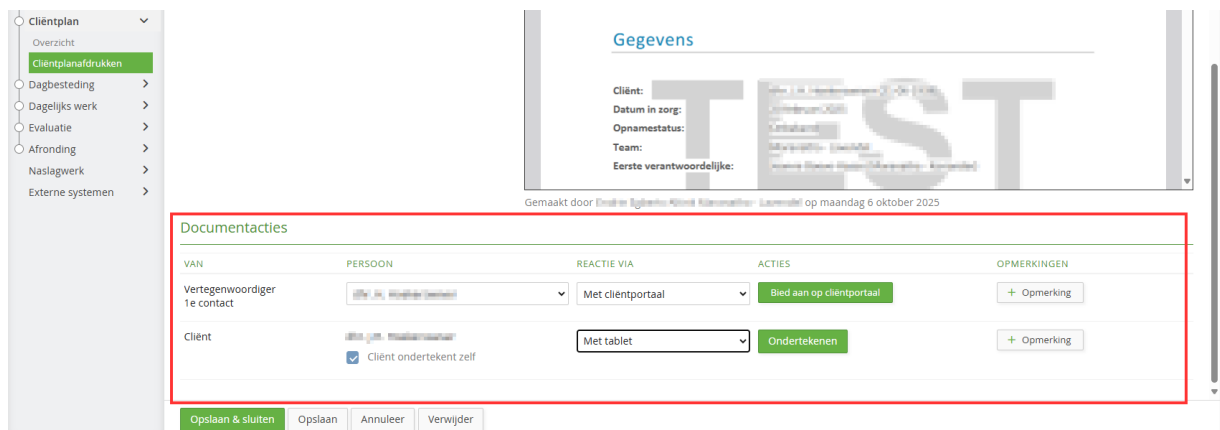

## Afronding 'Ontslag bij één team'

Er is een nieuwe soort afronding ingericht, namelijk 'Ontslag bij één team'. Op het moment dat een cliënt bij twee of meerdere teams in zorg is en uit zorg gaat bij één van die teams, dan kan deze afrondingssoort gekozen worden. Dit kan bijvoorbeeld voorkomen op het moment dat de dagbesteding stopt, maar cliënt wel in zorg blijft bij het woonteam.

In de afrondingslijst zijn verschillende onderdelen opgenomen waar een keuze gemaakt moet worden of het onderdeel afgerond kan worden of open moet blijven staan. Op die manier blijven de onderdelen actief zoals gewenst en wordt netjes afgerond wat niet meer van toepassing is.

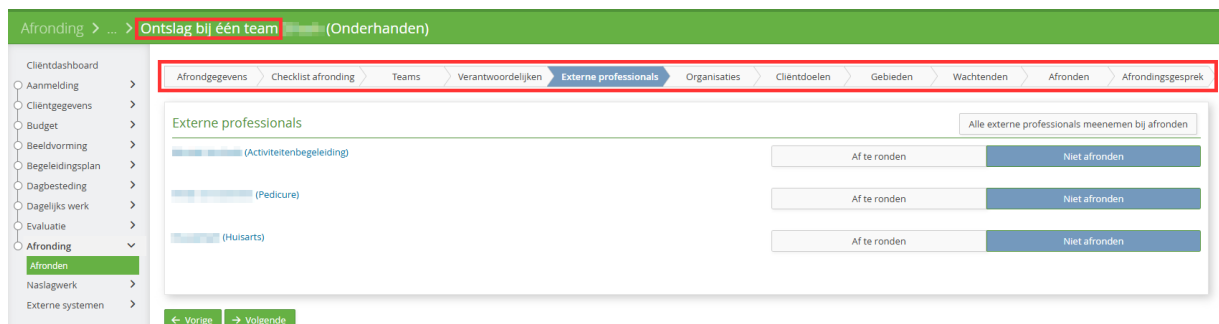

Gaat een cliënt uit zorg bij alle teams, dan gebruik je de afronding 'Ontslag bij [bedrijf]' zoals je gewend bent. Voor de duidelijkheid is de naamgeving aangepast naar 'Ontslag bij alle teams'.

## Wachtende afronden bij 'Ontslag uit het team' Siloah

Voorheen werd met de afronding 'Ontslag bij alle teams Siloah' ook de cliënt van de wachtlijst afgehaald. Dit is niet altijd wenselijk en daarom is er een scherm 'Wachtenden' toegevoegd op deze afronding. Hier kan worden aangegeven of de Wachtende moet worden afgerond of niet. Als je niet zeker weet of de cliënt op de wachtlijst moet blijven staan, neem dan contact op met het CSB. Deze aanpassing geldt alleen voor Siloah.

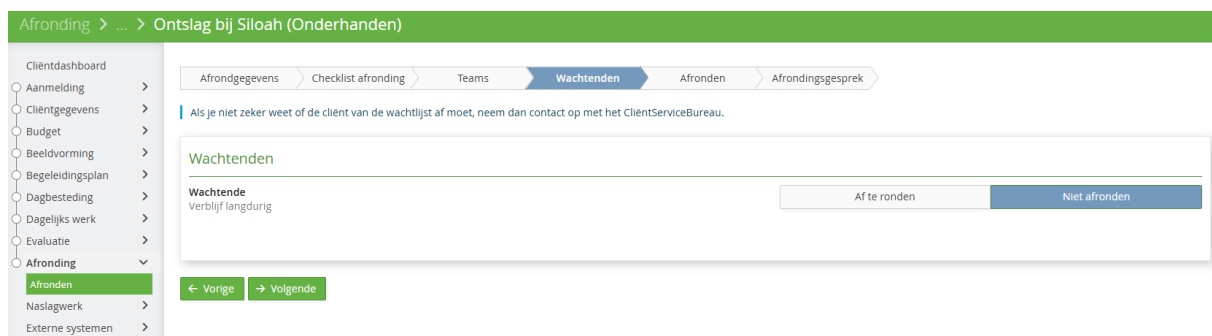

## App Anne – Handmatig gegevens bijwerken

Voorheen gebeurde het in diverse situaties dat App Anne op de achtergrond te druk was met bijwerken van data waardoor de App niet direct op een ander commando reageert. Het is nu mogelijk om gegevens op een andere manier bij te werken. Dit gaat niet meer automatisch op de achtergrond, maar kan de gebruiker zelf (handmatig) doen op een tijdstip dat dit handig uitkomt. Bovenin het scherm wordt een melding weergegeven als er nieuwe gegevens beschikbaar zijn. Door erop te klikken, worden de gegevens bijgewerkt.

**Advies is om via Menu (de drie puntjes) > Instellingen > het vinkje aan te zetten achter 'Handmatig gegevens bijwerken'. Dan is de instelling actief.**

*Zijn er op locatie problemen zijn met de internetverbinding? Zet deze optie dan zeker aan voor een stabielere werking van App Anne.*

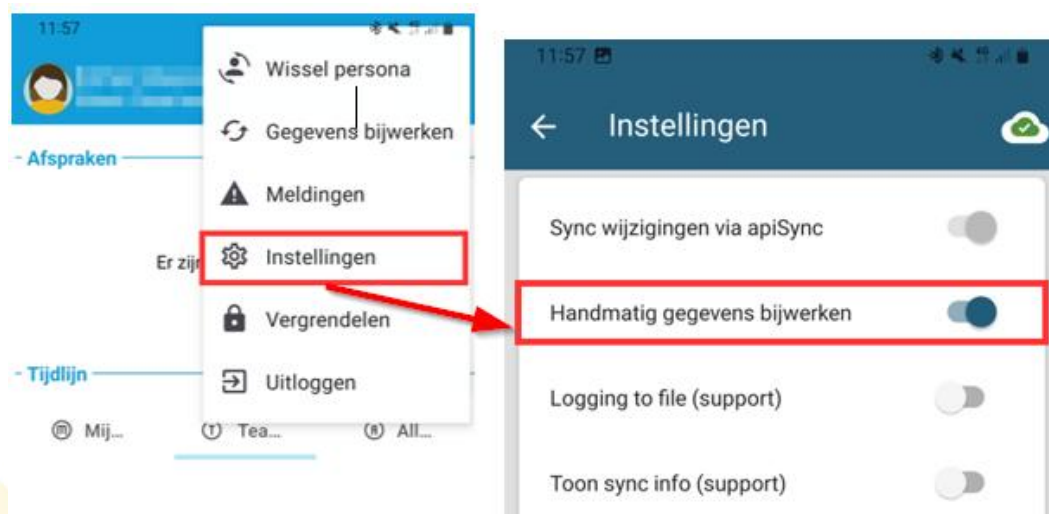
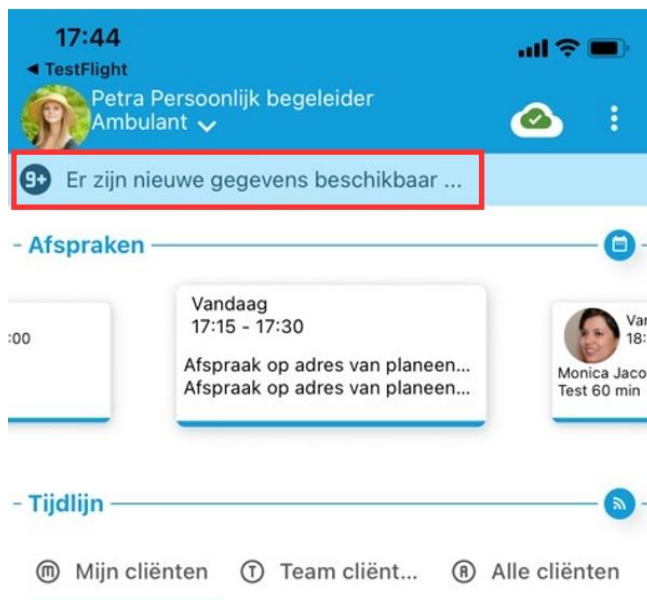

## **Orthopedagogen – behandelaren**

Geen specifieke wijzigingen

## **Klantadviseurs**

Geen specifieke wijzigingen